



LOGO-DENT®

Ausgesuchte Dental-Spezialitäten

Acry Plus Evo



Der Zahn der die Zeit überdauert

ÄSTHETIK

Die Form des Zahnhalses, das Dentin und der Zahnschmelz in vielschichtigem Aufbau, verleiht dem Acry Plus Evo eine natürliche Transparenz.

Texturen und Merkmale, mit der modernsten CAD-Cam Technologie realisiert, verleihen dem Acry Plus Evo eine außerordentliche Natürlichkeit.

Die breiten Formen erlauben eine bessere ästhetische Anpassung bei Implantat oder Steg getragenem Zahnersatz.

Große Schneidezahnformen und Molarenformen verleihen dem Zahnersatz eine natürliche Ästhetik.



Aktionspreis-Angebot
28 Zähne zum Testpreis

79,00 €

nur einmal pro Kunde



Ästhetische, (PMMA-) Prothesenzähne

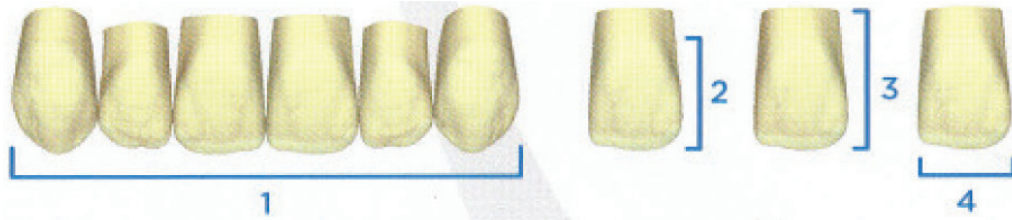

Oberkiefer



ES3 1/ 40,9 2/ 9,9 3/ 11,8 4/ 7,5

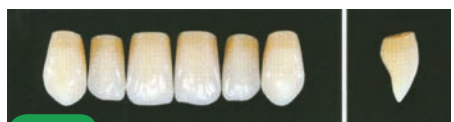

ES5 1/ 43,5 2/ 10,5 3/ 12,5 4/ 7,9



ES8 1/ 45,6 2/ 10,3 3/ 12,6 4/ 8,3

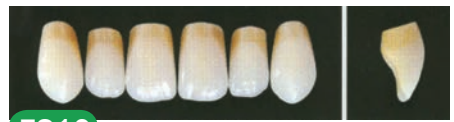

ES10 1/ 46,8 2/ 11,3 3/ 13,3 4/ 8,5



ES12 1/ 46,0 2/ 11,2 3/ 13,3 4/ 8,5



ES15 1/ 47,2 2/ 10,4 3/ 12,5 4/ 8,7

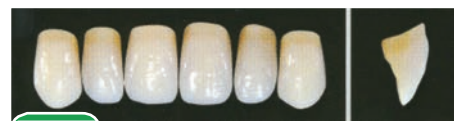

ES17 1/ 48,9 2/ 12,5 3/ 14,1 4/ 9,1



ES18 1/ 48,6 2/ 11,8 3/ 13,9 4/ 8,9

Unterkiefer



EI2 1/ 33,6 2/ 8,8 3/ 9,6 4/ 5,0



EI7 1/ 37,8 2/ 11,0 3/ 13,0 4/ 5,6

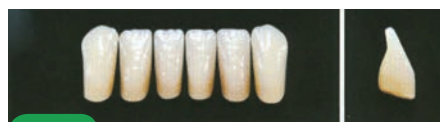

EI4 1/ 34,5 2/ 10,3 3/ 11,6 4/ 5,3



EI9 1/ 38,4 2/ 11,5 3/ 12,9 4/ 5,8



EI5 1/ 36,3 2/ 10,4 3/ 11,9 4/ 5,4

Qualität, Ästhetik, Morphologie zeichnet diesen (PMMA-)Prothesenzahn aus.

EINSATZ

Die Anatomie der hinteren Schneidezähne wurde so entwickelt, dass die Kurven nach Wilson und Spee leicht und einfach zu realisieren sind.

Die besondere Form in der Zone des Zahnhalses vereinfacht und beschleunigt die Montage, wobei das Bearbeiten der Zahnbasis überflüssig wird.

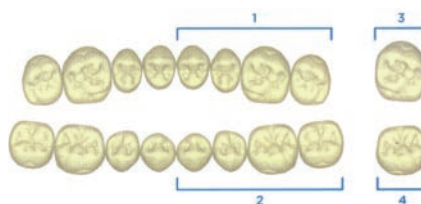
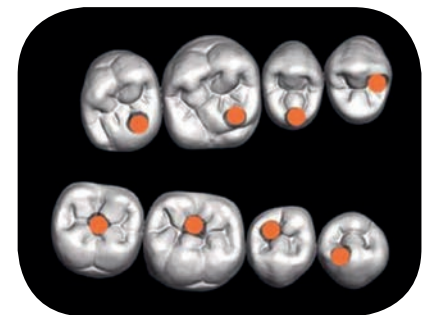

VORTEILE

Die Zahn zu Zahn Okklusion verringert die Kontaktpunkte und begrenzt dadurch die Belastungen der unter der Prothese liegenden Strukturen.

Die Verringerung der Kontakte zwischen den Antagonisten reduziert die muskulären Spannungen und somit pathologische Veränderungen im Kauapparat.

Farbskala

A1 · A2 · A3 · A3,5 · A4 · B2 · C3 · D2 · D3

Artikulationstabelle*

Obere Frontzähne	Untere Frontzähne	Backenzähne	
ES3	EI2	ED2	Z14
ES5	EI4	ED2-ED4	Z14-Z17
ES8	EI4-EI5	ED4	Z17
ES10	EI7	ED4-ED6	Z17-Z20
ES12	EI5-EI7	ED4	Z17
ES15	EI7-EI9	ED4-ED6	Z17-Z20
ES17	EI9	ED6	Z20
ES18	EI7-EI9	ED6	Z20



ED2 1/ 29,9 2/ 32,4 3/ 10,8 4/ 9,2



ED4 1/ 31,7 2/ 34,2 3/ 11,4 4/ 9,9



ED6 1/ 34,0 2/ 36,5 3/ 12,2 4/ 10,6

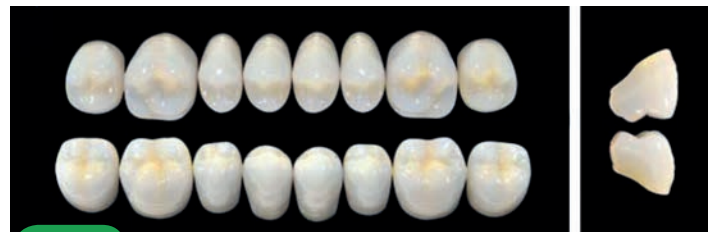

Z14 1/ 30,1 2/ 32,2 3/ 11,0 4/ 9,3

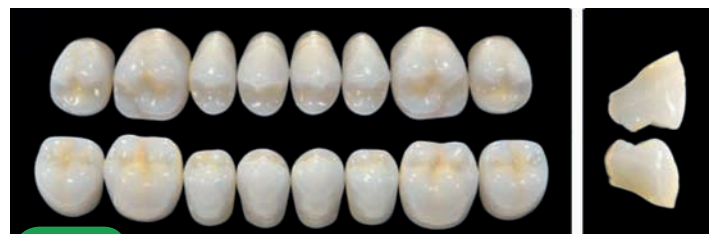

Z17 1/ 32,3 2/ 34,5 3/ 11,0 4/ 10,0

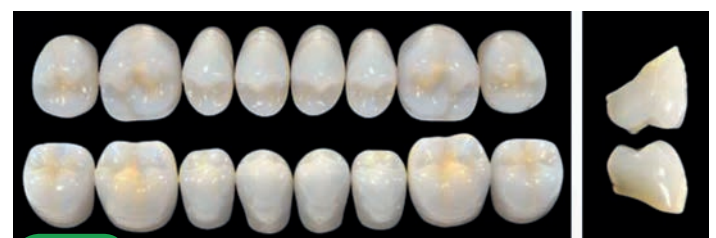

Z20 1/ 34,2 2/ 36,6 3/ 11,6 4/ 10,6

* Die Kombinationen der Backenzähne mit der Gruppe der Schneidezähne und der oberen Schneidezähne mit den unteren sind maßgebend. Die Art der und der jeweilige klinische Fall können verschiedene Kombinationen erforderlich machen.

Anatomisch geformte Zähne, vollkommen den natürlichen Zähnen ähnelnd, durch eine Interkuspitation Zahn zu Zahn mit einzigem Kontaktpunkt gekennzeichnet. Höckerwinkel von 45°

Acry Plus Evo - Der ästhetische, (PMMA-) Prothesenzahn



Der Zahn der die Zeit überdauert

Frontzahngarnituren OK / UK

	Garnitur	je	Einzelzahn	je
	1 Garnitur		27,50 €	4,58 €
ab	6 Garnituren		24,75 €	4,12 €
ab	12 Garnituren		23,37 €	3,89 €

OK	A1	A2	A3	A3,5	A4	B2	C3	D2	D3
ES3									
ES5									
ES8									
ES10									
ES12									
ES15									
ES17									
ES18									
gesamt									
UK	A1	A2	A3	A3,5	A4	B2	C3	D2	D3
EI2									
EI4									
EI5									
EI7									
EI9									
gesamt									

Gesamtmenge Frontzahngarnituren

Seitenzahngarnituren OK / UK

	Garnitur	je	Einzelzahn	je
	1 Garnitur		22,00 €	2,75 €
ab	6 Garnituren		19,80 €	2,47 €
ab	12 Garnituren		18,70 €	2,33 €

OK	A1	A2	A3	A3,5	A4	B2	C3	D2	D3
ED2									
ED4									
ED6									
Z14									
Z17									
Z20									
gesamt									
UK	A1	A2	A3	A3,5	A4	B2	C3	D2	D3
ED2									
ED4									
ED6									
Z14									
Z17									
Z20									
gesamt									

Gesamtmenge Seitenzahngarnituren

Aktionspaket

28 Zähne zum Testpreis 79,00 €

Form	OK FZ:	UK FZ:	OK SZ:	UK SZ:
Farbe				

Alle Garnituren nach Kundenwahl. **Komplettierungspreis laut Einzelzahnpreise**



Ausgesuchte Dental-Spezialitäten

Postfach 1261 • 79265 Bötzingen info@logo-dent.de
 Tel. +49 7663 3094 • Fax +49 7663 5202 www.logo-dent.de

Nicht vergessen

Unterschrift / Stempel